

“Supportiamo le imprese in Italia  
a ridurre i costi energetici  
attraverso **SERVIZI PERSONALIZZATI**”



# CLIO ENERGY

La strategia per difendersi dai prezzi pazzi di Energia e Gas (e non solo...).

Attività di supporto per operare nella borsa merci, generando un'entrata finanziaria, attraverso la compravendita di titoli rappresentativi delle materie prime utilizzate nei processi industriali.

L'attività di copertura viene svolta attraverso il metodo "CLIO", applicabile al settore energetico come a tutte le commodities coinvolte nella propria attività.

In partnership con



# AUDIT ENERGETICO

Studio dettagliato dello stato dell'azienda da un punto di vista energetico.

La fotografia scattata contempla **l'analisi di consumi, contratto in essere, tariffe/ oneri/ corrispettivi/ penali applicati dal Fornitore, correttezza della fatturazione (bolletta).**

Dall'esito dello studio si evidenziano quali siano le criticità e quali possano essere le *soluzioni* al fine di un *efficientamento di consumi e costi*.

L'esito dell'analisi viene esposto tramite una videochiamata in cui si illustra al cliente una presentazione dettagliata. La documentazione prodotta resta al Cliente a proprio utilizzo e consultazione.

*Eseguibile sia su forniture di energia elettrica che di gas naturale.*





# NUOVO CONTRATTO ENERGETICO

Attività di *brokeraggio etico*.

Ricerca delle *migliori tariffe* di mercato solo tra quelle di *Fornitori affidabili* e attentamente selezionati.

*Confronto* tra l'offerta selezionata e le tariffe e condizioni contrattuali in corso. *Preciso conteggio* del vantaggio economico derivante dal cambio. *Gestione completa* del passaggio ad altro Fornitore. *Verifica applicazione prezzi* su prima fattura nuovo fornitore.

*Eseguibile sia su forniture di energia elettrica che di gas naturale.*



Partecipa ai nostri *Gruppi di Acquisto* ed incrementa il tuo potere contrattuale!

# **RECUPERO CREDITI** **per ERRATE FATTURAZIONI**

Analisi dettagliata delle fatture degli ultimi 24 mesi.

Riepilogo e quantificazione degli importi illegittimamente applicati da parte del Fornitore di energia elettrica e/o gas naturale.

Gestione completa fino ad ottenimento del rimborso.





# OTTENIMENTO AGEVOLAZIONI per ELETTRIVORI e GASIVORI

1. Attività di pre-analisi dei requisiti previsti dalla normativa, redazione della pratica con relativo caricamento sul portale dello CSEA e monitoring accettazione.
2. Attività di verifica costante dello ottenimento dell'agevolazione (controllo continuativo e puntuale dei vari attori coinvolti: CSEA, Fornitore in corso, ecc. con interfacciamento diretto per eventuali rettifiche e conguagli).



# CONSULENZA LEGALE SPECIALISTICA

Attività di consulenza legale specialistica in ambito energetico.

Esempio:

Verifica dei *vincoli restrittivi illegittimi* nel contratto in essere.

Redazione di parere Pro Veritate e successiva gestione dello svincolo dal contratto.

*Eseguibile sia su contratti di energia elettrica che di gas naturale.*



# TUTORING ENERGETICO

## *Pacchetti personalizzati*

Costruzione personalizzata del piano di consulenza scegliendo con cura le attività più utili per le esigenze di ogni Cliente:

- ❖ monitoraggio delle offerte di mercato in ottica di miglioramento delle proprie condizioni e verifica dell'applicabilità delle agevolazioni fiscali;
- ❖ verifica periodica dei consumi e del fatturato, richiesta di rettifiche e conguagli al Fornitore;
- ❖ redazione ed invio di reportistica specifica;
- ❖ analisi offerte proposte da agenti/call center;
- ❖ gestione di pratiche (aumenti/diminuzioni potenza, voltture, spostamenti contatori, ecc.).





# PRATICHE CONTATORE

## **Volture**

**Aumenti e diminuzioni potenza/portata**

**Attivazioni e disalimentazioni**

**Spostamenti e rimozioni**

Attività di recupero dati e documenti utili per la richiesta da inoltrare al soggetto di competenza.

Redazione di tutta la modulistica da far firmare al Cliente ed inviare al Fornitore.

Interfacciamento con il Fornitore e monitoraggio della pratica fino al buon esito.

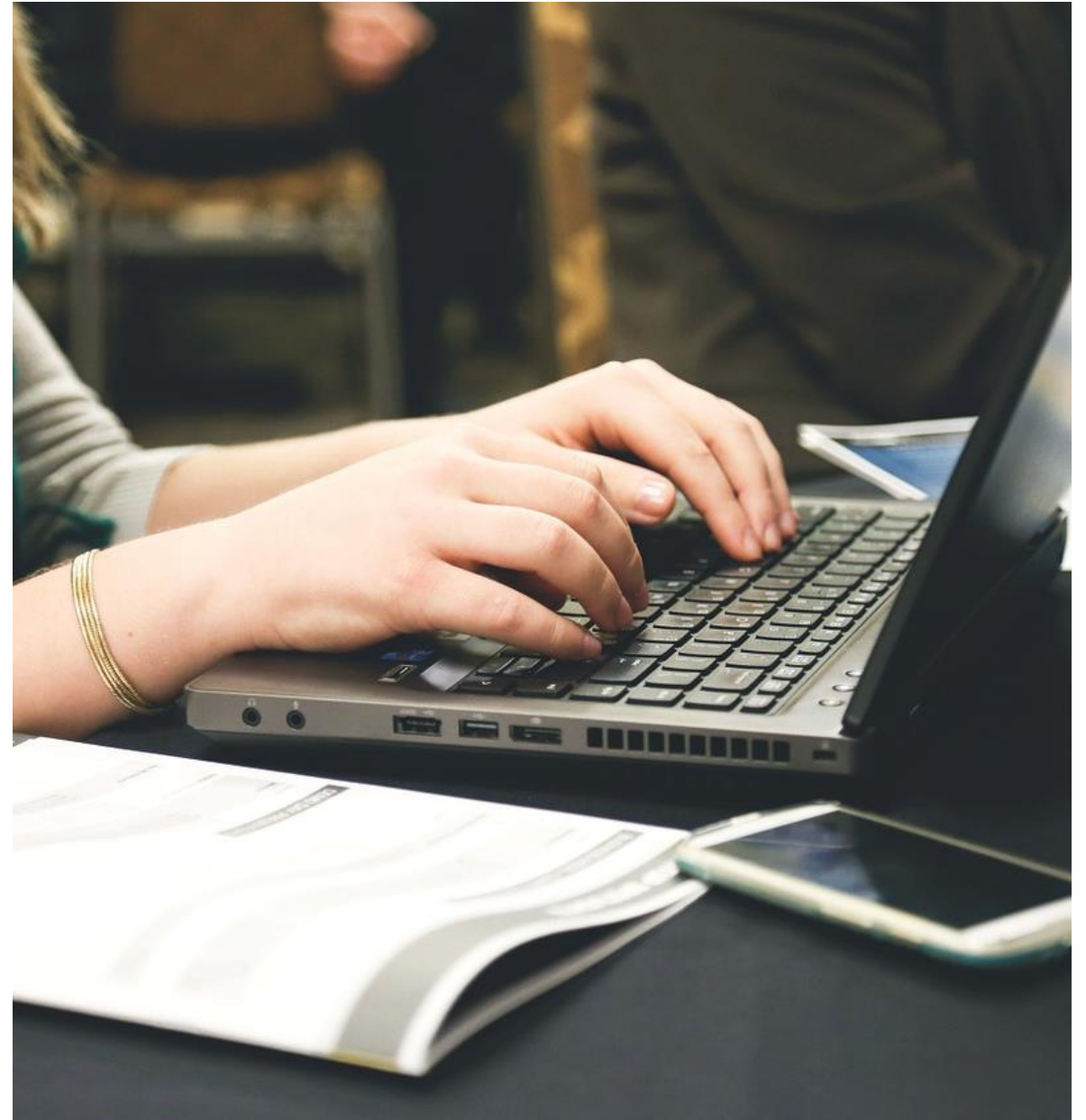

# PRODOTTI INNOVATIVI

Attività di ricerca e selezione di *Fornitori esclusivi*.

Selezione di *prodotti innovativi* per l'efficientamento energetico.

Supporto nella gestione dei contatti e della trattativa tra Cliente e Fornitore.

Supervisione dell'attività fino ad avvio effettuato.



# CONSULENZA SU INTERVENTI DI EFFICIENZA ENERGETICA

Attività preliminare di analisi delle necessità del Cliente con il supporto di specialisti di settore.

Selezione delle imprese e delle offerte economiche per la realizzazione del progetto.

Selezione del general contractor per la gestione finanziaria del progetto.

Coordinamento e supervisione di tutti gli attori coinvolti e supporto al Cliente per la gestione del progetto.

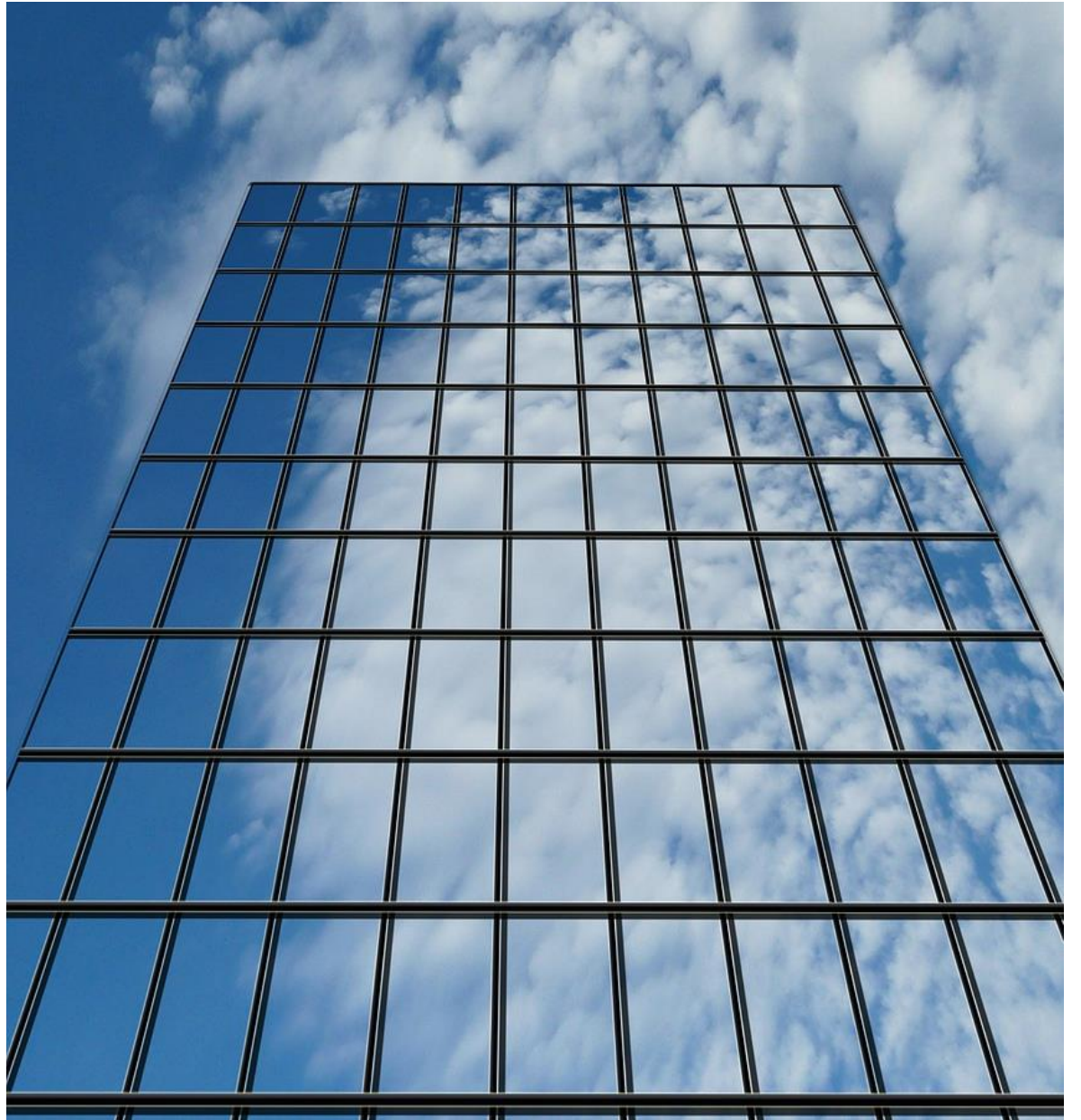



# GRAZIE



**Ener-G Evolution S.r.l.**

Via S. Casana 52 - 10135 Torino (TO)

Tel. 011.6185078 Cel. 375.5182534

[commerciale@energevolution.com](mailto:commerciale@energevolution.com)

